



การติดตั้งใบรับรองอิเล็กทรอนิกส์เพื่อใช้งาน

สำหรับผู้ใช้งานระบบให้บริการภาษีเงินได้หัก ณ ที่จ่าย สำหรับใช้งานออนไลน์

(WHT Services System: SVS)

วัตถุประสงค์

ใช้ในกรณีผู้เสียภาษีอากรต้องการจะติดตั้งใบรับรองอิเล็กทรอนิกส์ (Digital Certificate, CA) มาที่เครื่องคอมพิวเตอร์เพื่อใช้ในการสร้างไฟล์ยื่นสื่อฯ และเข้ารหัส

กลุ่มผู้ใช้งาน

เจ้าหน้าที่ผู้ดูแลระบบ

ขั้นตอนการติดตั้งใบรับรองอิเล็กทรอนิกส์

เมื่อผู้ใช้ได้รับข้อมูลใบรับรองอิเล็กทรอนิกส์ทางอีเมล (E-mail) แล้ว ให้ผู้ใช้ทำการติดตั้งใบรับรองอิเล็กทรอนิกส์ลงเครื่องคอมพิวเตอร์ ตามขั้นตอนดังนี้

1. เปิดอีเมลที่ได้รับจากกรมสรรพากร คลิก Download ไฟล์ใบรับรองอิเล็กทรอนิกส์ นามสกุล .zip ที่แนบมาในอีเมล

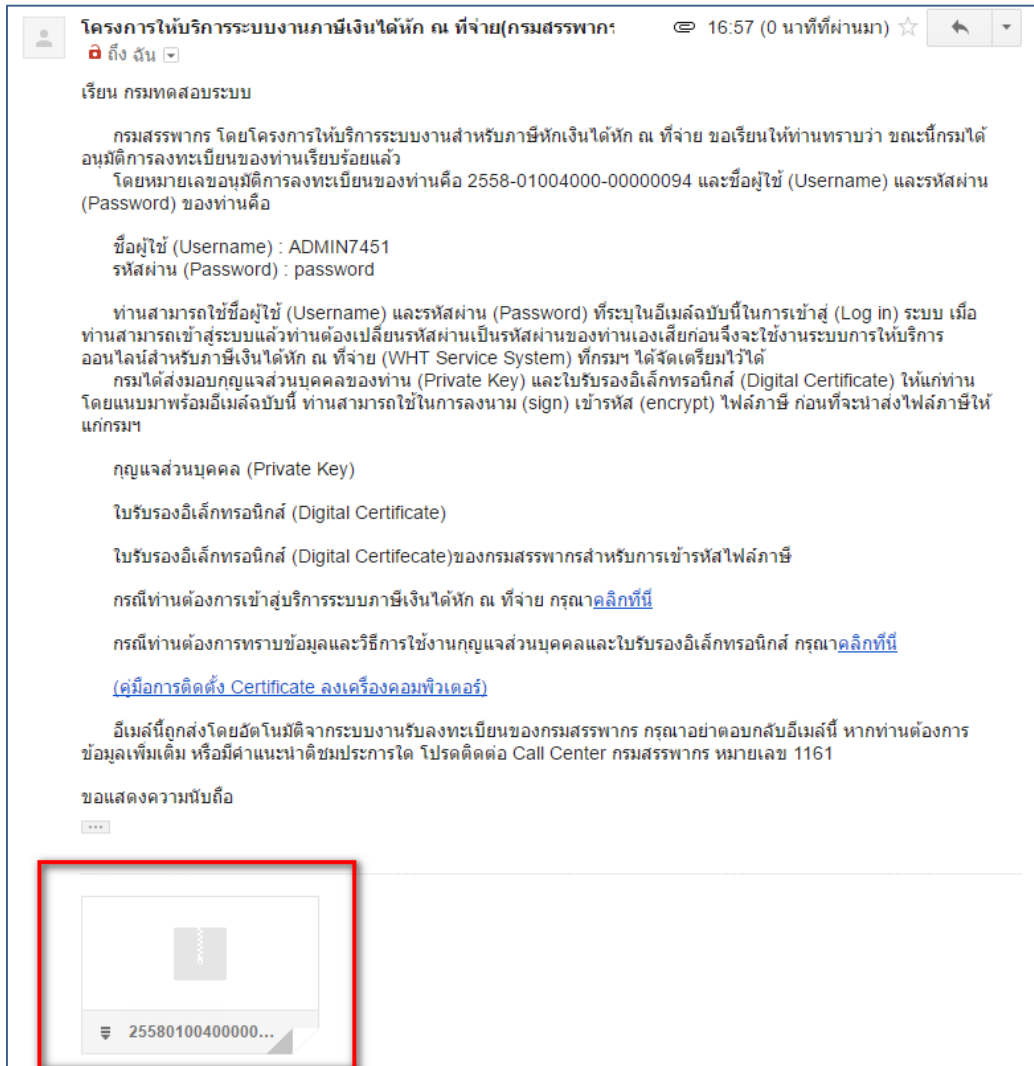

รูปที่ 1 – อีเมลใบรับรองอิเล็กทรอนิกส์ใหม่จากกรมสรรพากร

2. คลิกขวาที่ไฟล์นามสกุล .zip ให้ผู้ใช้คลิกเลือก Extract Here

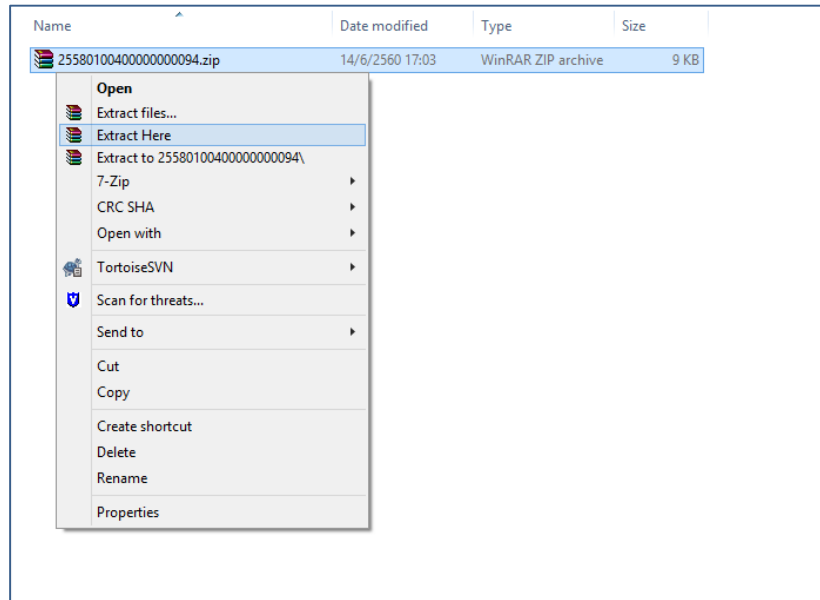

รูปที่ 2 – Extract ไฟล์ นามสกุล .zip

3. ระบบจะแสดงหน้าจอให้ผู้ใส่รหัสเปิดไฟล์ (Passphrase)

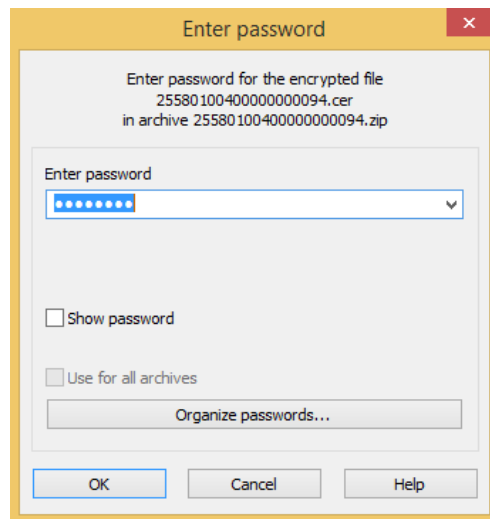

รูปที่ 3 – ใส่รหัสเปิดไฟล์ (Passphrase)



4. คลิกปุ่ม “OK” ระบบจะแสดงไฟล์ใบรับรองอิเล็กทรอนิกส์ทั้ง 3 ไฟล์ เพื่อให้ผู้ใช้ติดตั้ง ประกอบด้วย

4.1 ไฟล์นามสกุล .cer

4.2 ไฟล์นามสกุล .pfx

4.3 ไฟล์ whtcas.cer

Name	Date modified	Type	Size
2558010040000000094.cer	14/6/2591 16:57	Security Certificate	2 KB
2558010040000000094.pfx	14/6/2591 16:57	Personal Informati...	6 KB
whtcas.cer	22/7/2588 10:22	Security Certificate	3 KB

รูปที่ 4 – แสดงไฟล์ใบรับรองอิเล็กทรอนิกส์ทั้ง 3 ไฟล์

ติดตั้งไฟล์ นามสกุล .cer

1. Double click ที่ไฟล์ นามสกุล .cer ระบบจะแสดงหน้าจอการติดตั้งใบรับรองอิเล็กทรอนิกส์

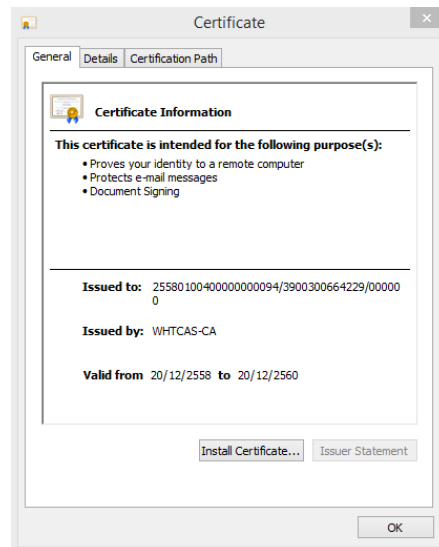

รูปที่ 5 – แสดงหน้าจอการติดตั้งใบรับรองอิเล็กทรอนิกส์



2. คลิกที่ปุ่ม Install Certificate...

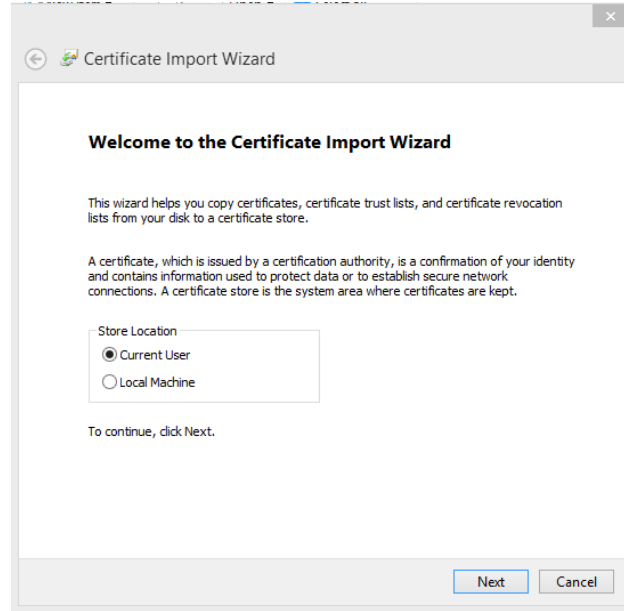

รูปที่ 6 – แสดงหน้าจอการติดตั้งใบรับรองอิเล็กทรอนิกส์

3. คลิกเลือก Current User แล้วคลิกปุ่ม Next

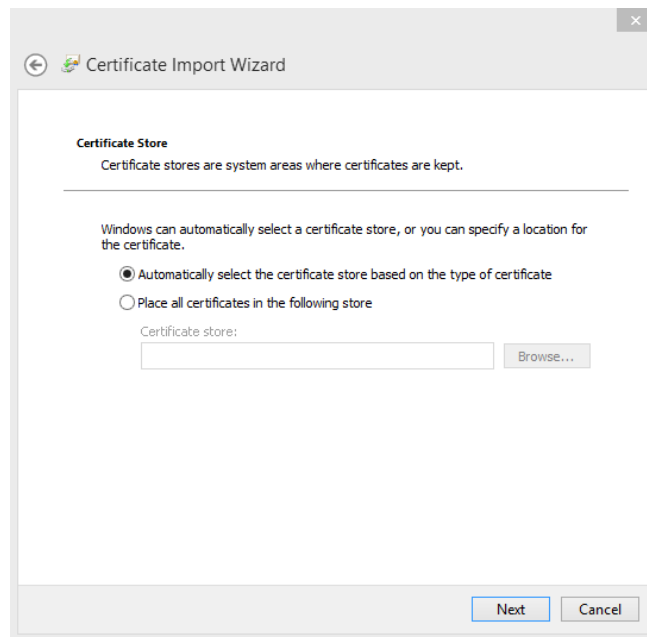

รูปที่ 7 – แสดงหน้าจอการติดตั้งใบรับรองอิเล็กทรอนิกส์



4. คลิกเลือก Automatically select the certificate store based on the type of certificate

แล้วคลิกปุ่ม Next

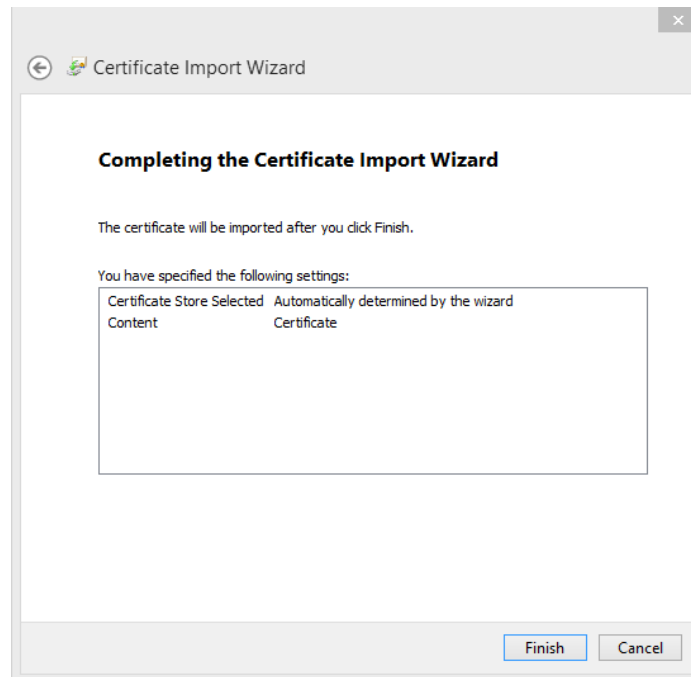

รูปที่ 8 – แสดงหน้าจอการติดตั้งใบรับรองอิเล็กทรอนิกส์

5. คลิกปุ่ม Finish

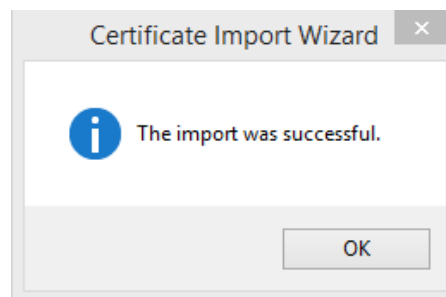

รูปที่ 9 – แสดงหน้าจอการติดตั้งใบรับรองอิเล็กทรอนิกส์

6. คลิกปุ่ม OK เพื่อยืนยันการติดตั้งใบรับรองอิเล็กทรอนิกส์ นามสกุล .cer สำเร็จ



ติดตั้งไฟล์ นามสกุล .pfx

1. Double click ที่ไฟล์ นามสกุล .pfx ระบบจะแสดงหน้าจอการติดตั้งใบรับรองอิเล็กทรอนิกส์

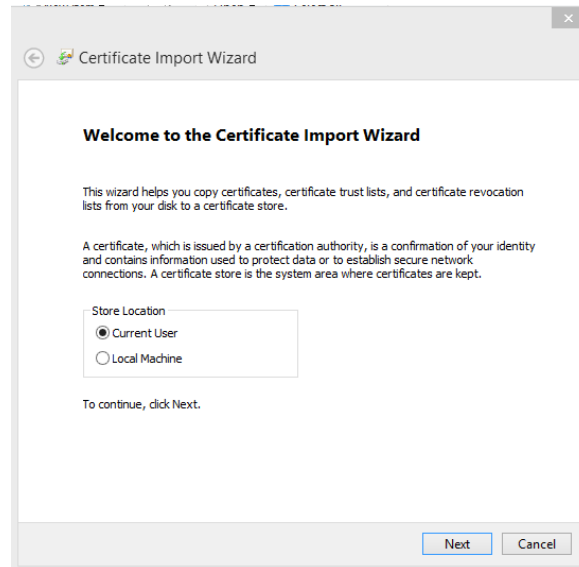

รูปที่ 10 – แสดงหน้าจอการติดตั้งใบรับรองอิเล็กทรอนิกส์

2. คลิกเลือก Current User แล้วคลิกปุ่ม Next

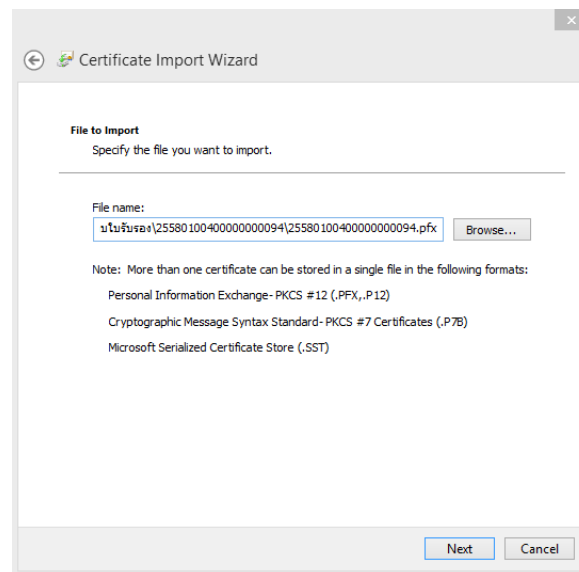

รูปที่ 11 – แสดงหน้าจอการติดตั้งใบรับรองอิเล็กทรอนิกส์



3. คลิกปุ่ม Next

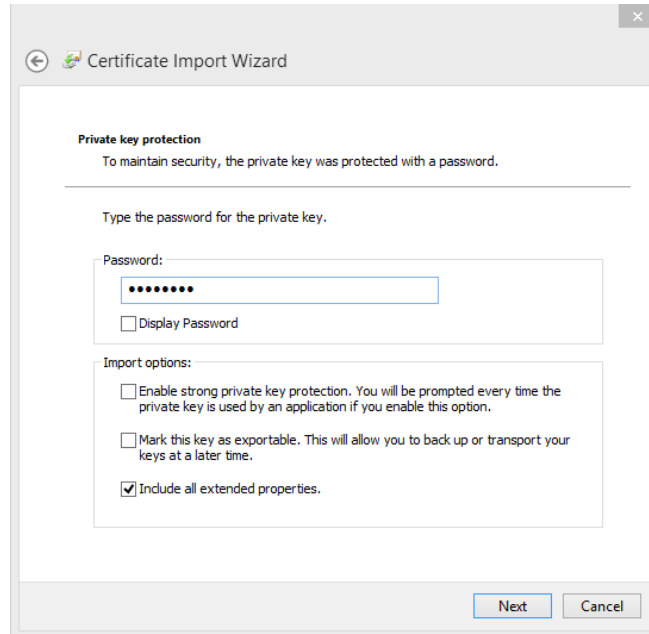

รูปที่ 12 – แสดงหน้าจอการติดตั้งใบรับรองอิเล็กทรอนิกส์

4. ใส่รหัสเปิดไฟล์ (Passphrase) ในช่อง Password แล้วคลิกปุ่ม Next

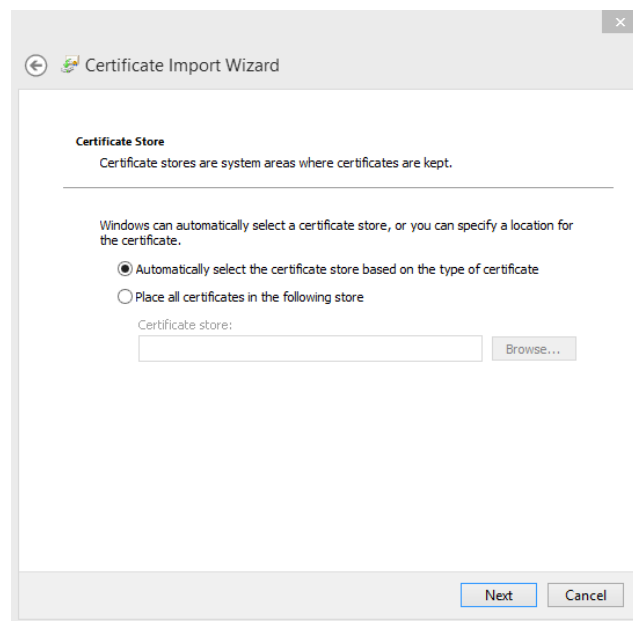

รูปที่ 13 – แสดงหน้าจอการติดตั้งใบรับรองอิเล็กทรอนิกส์



5. คลิกเลือก Automatically select the certificate store based on the type of certificate

แล้วคลิกปุ่ม Next

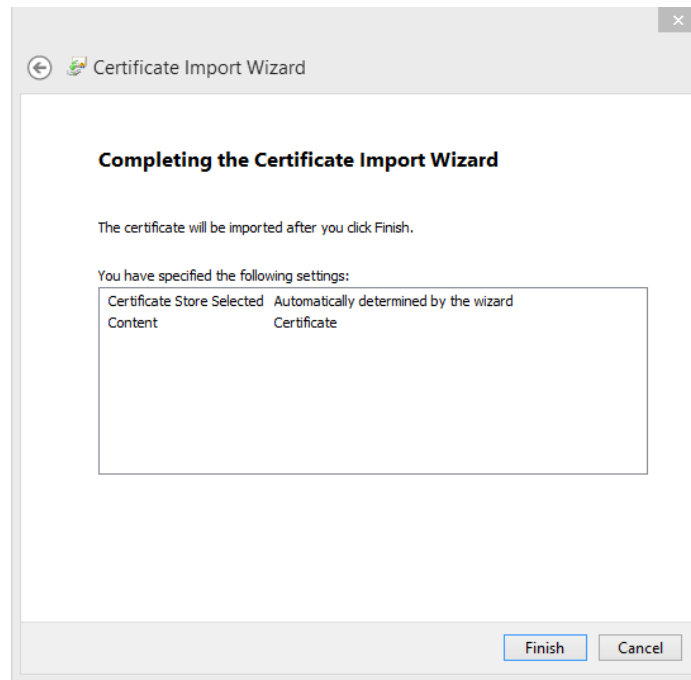

รูปที่ 14 – แสดงหน้าจอการติดตั้งใบรับรองอิเล็กทรอนิกส์

6. คลิกปุ่ม Finish

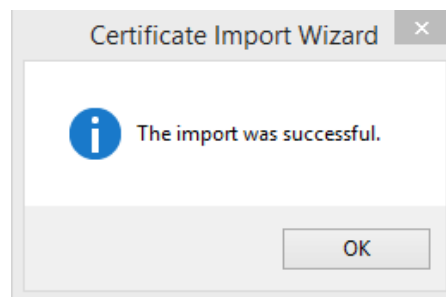

รูปที่ 15 – แสดงหน้าจอการติดตั้งใบรับรองอิเล็กทรอนิกส์

7. คลิกปุ่ม OK เพื่อยืนยันการติดตั้งใบรับรองอิเล็กทรอนิกส์ นามสกุล .cer สำเร็จ



ติดตั้งไฟล์ whtcas.cer

1. Double click ที่ไฟล์ whtcas.cer ระบบจะแสดงหน้าจอการติดตั้งใบรับรองอิเล็กทรอนิกส์

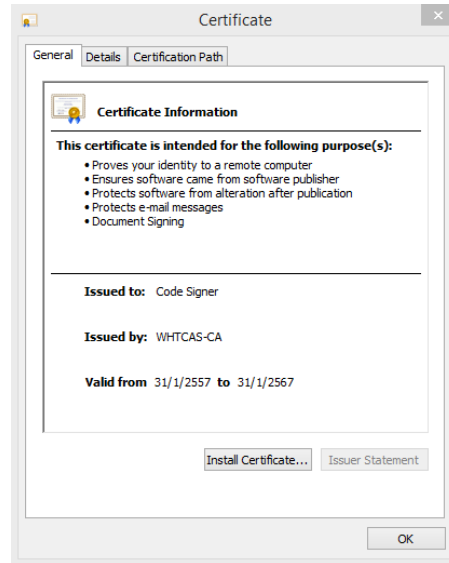

รูปที่ 16 – แสดงหน้าจอการติดตั้งใบรับรองอิเล็กทรอนิกส์

2. คลิกที่ปุ่ม Install Certificate...

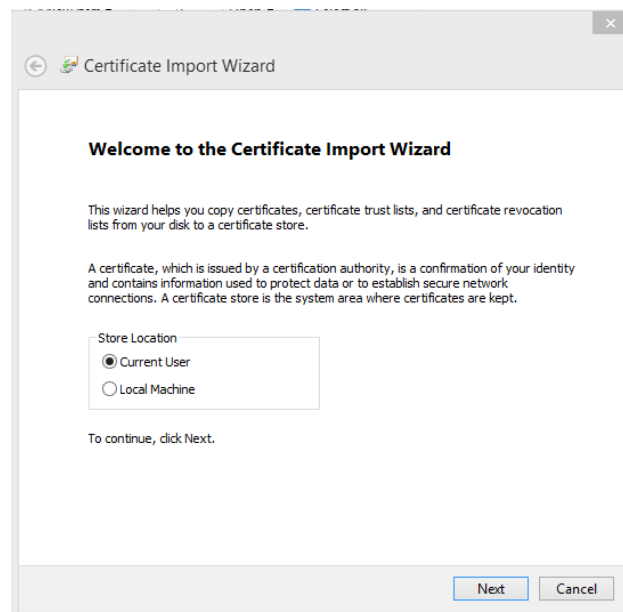

รูปที่ 17 – แสดงหน้าจอการติดตั้งใบรับรองอิเล็กทรอนิกส์



3. คลิกเลือก Current User แล้วคลิกปุ่ม Next

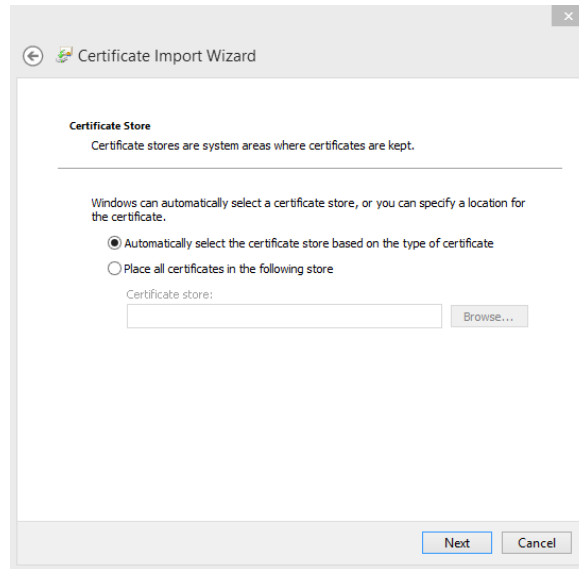

รูปที่ 18 – แสดงหน้าจอการติดตั้งใบรับรองอิเล็กทรอนิกส์

4. คลิกเลือก Automatically select the certificate store based on the type of certificate
แล้วคลิกปุ่ม Next

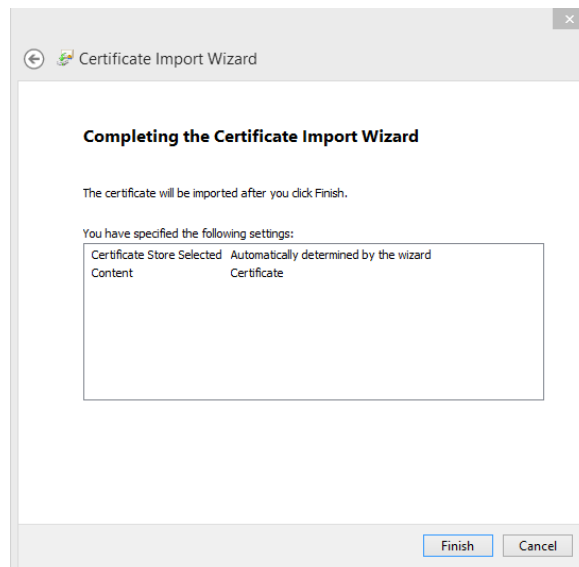

รูปที่ 19 – แสดงหน้าจอการติดตั้งใบรับรองอิเล็กทรอนิกส์



5. คลิกปุ่ม Finish

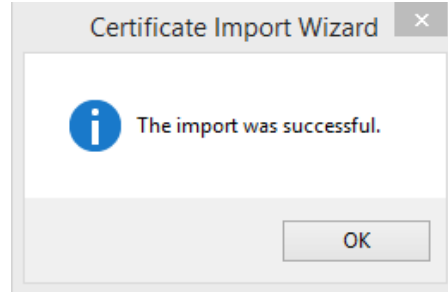

รูปที่ 20 – แสดงหน้าจอการติดตั้งใบรับรองอิเล็กทรอนิกส์

6. คลิกปุ่ม OK เพื่อยืนยันการติดตั้งใบรับรองอิเล็กทรอนิกส์ whtcas.cer สำเร็จ